

104  
6058-058-11  
52.11

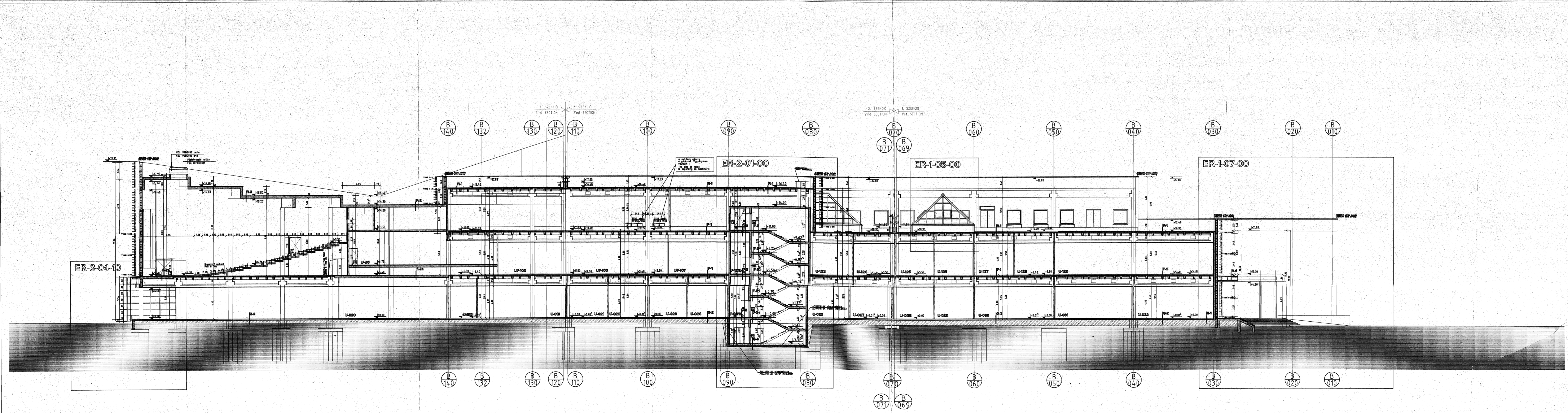

2.	97.11.05.	Füst/Smoke
1.	97.09.05.	C.C. Bej./Entron.

Sorszám / No. Datum / Date	Módosítás / Modification	Megbízó / Client	Lebonyolító / Techn. manager	Kiviteli tervező / Constr. plan designer	Gen. kivitelező / Gen. constructor	Egyéb / Other
	Konstrukciós / Structural					
	Tűz / Fire					
	Projekt menedzser / Project manager					
	Cépinvent / Machinery					
	Elektronikus / Electricity					
	Projekt menedzser / Project manager					
	Cépinvent / Machinery					
	Elektronikus / Electricity					
	Team vezetés / Team manager					
	Építéskészítés / Architecture					
	Belsőépítkezés / Interior					
	Szerkezet / Construction					
	Cépinvent / Machinery					
	Elektronikus / Electricity					
	Lebonyolító / Gen. constructor					
	Állványozás I.					
	Állványozás II.					
	Állványozás III.					
	Állványozás IV.					
	Állványozás V.					
	Hatóság engedélyezése / Permit					
	Tervező / Architect					

Megbízó / Client: CSEPEL PLAZA Kft.  
1139 Budapest, Lomb utca 32.

Terv tárgya / Project: CSEPEL PLAZA  
ÜZLETKÖZPONT / SHOPPING CENTER  
Budapest, XXI. Kossuth Lajos u.  
208583/4, 208557/1, 208583/2 HRSZ

Az eredeti engedélyezési terv készítője: Ódenburger Mérnöki Iroda  
1138 Budapest, Váci út 178. Soproni Szabó Attila

Kiviteli terv készítője: Construct plan designer: Péter László

Építészeti Stúdió  
1075 Budapest, Károlyi krt. 9. CSEPEL PLAZA Kft.  
1139 Budapest, Lomb u. 32.  
Telefon (36) 1 269-6360  
Fax (36) 1 269-6363

Szaktervező / Expert: Lejko László  
Team vezető / Team manager: Kolbe Tibor  
Stúdióvezető / Studio leader: Dr. Komjáthy Attila

A terv szerzői jogvédelem alatt áll. Tervezők és munkatársak neve az előlapon.  
This plan is under the protection of copyright. Name of designers and cooperates are on the face page.

Rajz tárgya / Subject of the drawing: 0-C metszet - Atnezeti Section 0-C - Key section

Tervfajta / Plan: Kiviteli / Short term  
Lépték / Scale: M=1:200  
Kiadva / Issued: 97.11.07.  
CAD file: Metsz\_0c.dwg  
Mod. / Mod.: M2  
Rajzsám / DWG ID: EM-0-00-30